Protocolo Sanitario

Octubre -Noviembre 2020

Según Resoluciónes del Gobierno de C.A.B.A.

Modalidad

1. Voluntaria con autorización
2. Enseñanza hibrida
3. Evita que vengan personas que estén en los grupos de riesgo
4. Grupos y horarios reducidos
5. Escalonada (se evita aglomeraciones)
6. Gradual (primero un nivel)

OBJETIVOS

Mitigar el riesgo de contagio de COVID-19

afianzar el acercamiento y profundizar el sentido de pertenencia a la escuela, revinculando, acompañando

indicar procedimiento ante la detección de un caso sospechoso

revisar permanente en función de la evolución y nueva información que se disponga de la pandemia en curso

MEDIDAS SANITARIAS

HIGIENE DE MANOS

LAVADO FRECUENTEMENTE DE LAS MANOS CON AGUA O JABÓN O HIGIENE DE ALCOHOL AL 70%

DISTANCIA SALUDABLE

DEBE SER MINIMA DE 2 METROS ENTRE 2 PERSONAS

USO DE BARBIJO

TODOS DEBERAN USAR UNA MASCARILLA QUE TAPE SIEMPRE BOCA Y NARIZ

VENTILACIÓN NATURAL

SE PRIORIZA EL USO DE ESPACIOS AL AIRE LIBRE, SI SON ESPACIOS CERRADOS DEBE HABER VENTILACION NATURAL CONSTANTE

La variable VENTILACIÓN

https://elpais.com/ciencia/2020-10-24/un-salon-un-bar-y-una-clase-asi-contagia-el-coronavirus-en-el-aire.html

OTRAS MEDIDAS SANITARIAS

- Estornudar en pliegue de codo con barbijo
- Evitar tocarse la cara
- Quedarse en casa cuando esta con síntomas compatibles a Covid-19 o sea un contacto estrecho(debe avisar al Liceo la ausencia)
- No compartir elementos
- Traer su propia botella de agua (anulación de bebederos - prohibido llenar en la escuela)
- Traer solo elementos necesarios
- Ficha de salud

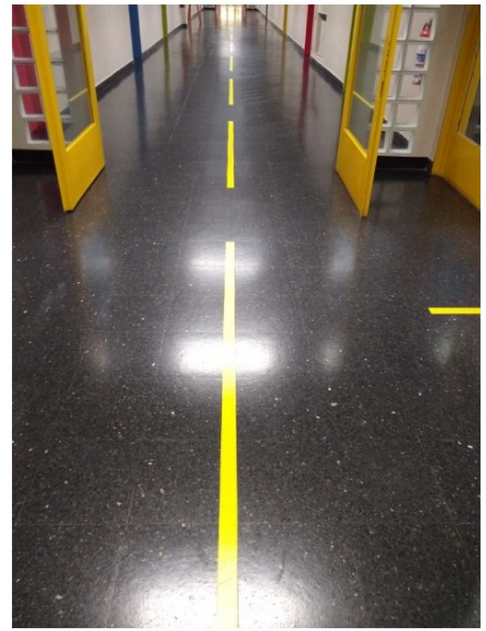

- Intensificar limpieza y desinfección de todas las superficies
- Dejar puertas abiertas
- Caminar por sendas demarcadas

¿Quién debe aislarse?

Persona diagnosticada por médico con Covid-19

Asilada bajo seguimiento médico

Persona que tuvo contacto estrecho con persona diagnosticada con Covid-19

Aislada por 14 días - si presenta sintomas debe informar al sistema de salud y hacer test de Covid-19

Persona que tuvo contacto con otra que tuvo contacto estrecho

No necesita aislarse

¿Cuándo soy contacto estrecho?

Definición

1. Se denomina contacto estrecho a toda persona que estuvo sin las medidas de protección personal adecuadas a menos de 2 metros distancia **de un caso confirmado de Covid-19** durante 15 minutos o más o durante las 48 horas previas al inicio de los síntomas.
2. También es contacto estrecho quien comparte habitación, baño o cocina con un caso positivo de covid-19.
3. Como los contactos estrechos tienen un alto riesgo de haber adquirido la enfermedad, deben cumplir 14 días de aislamiento preventivo aunque no tengan síntomas.

https://www.argentina.gob.ar/coronavirus/glosario/contacto-estrecho

Detalles prácticos del protocolo

Puertas de entrada y salida

ALUMNOS de
Primaria
calle Ramsay
(según grupo asignado)

PERSONAL
O PADRES

SALIDA Caso
sospechoso de Covid-19

Puertas de entrada y salida

ALUMNOS de
Primaria
calle Juramento
(según grupo asignado)

ALUMNOS de
Secundaria

ALUMNOS de
Maternelle
(calle Mendoza)

Entrada para bicis - Carpa de aislamiento

Bicicletero

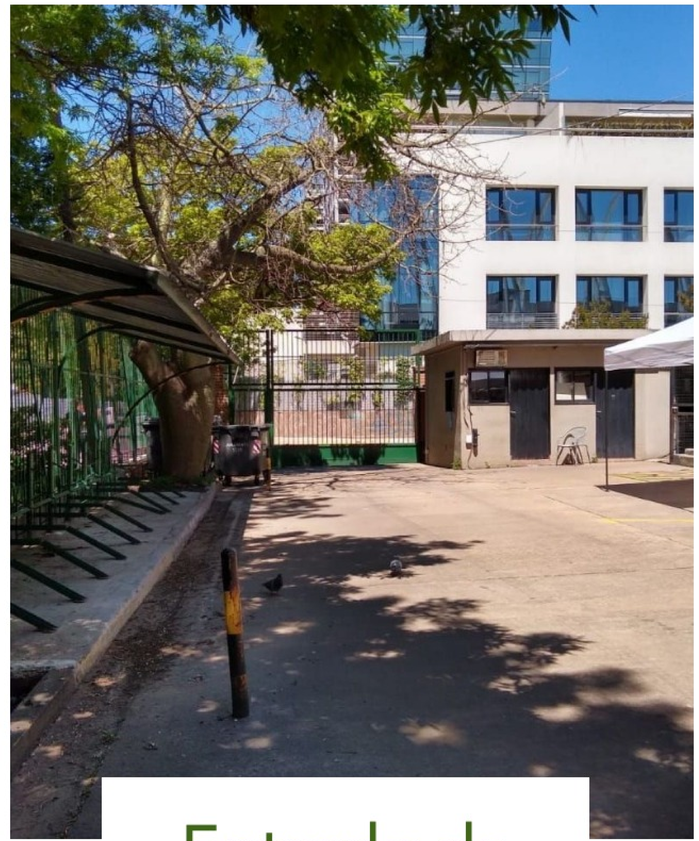

Entrada de Bicicletas

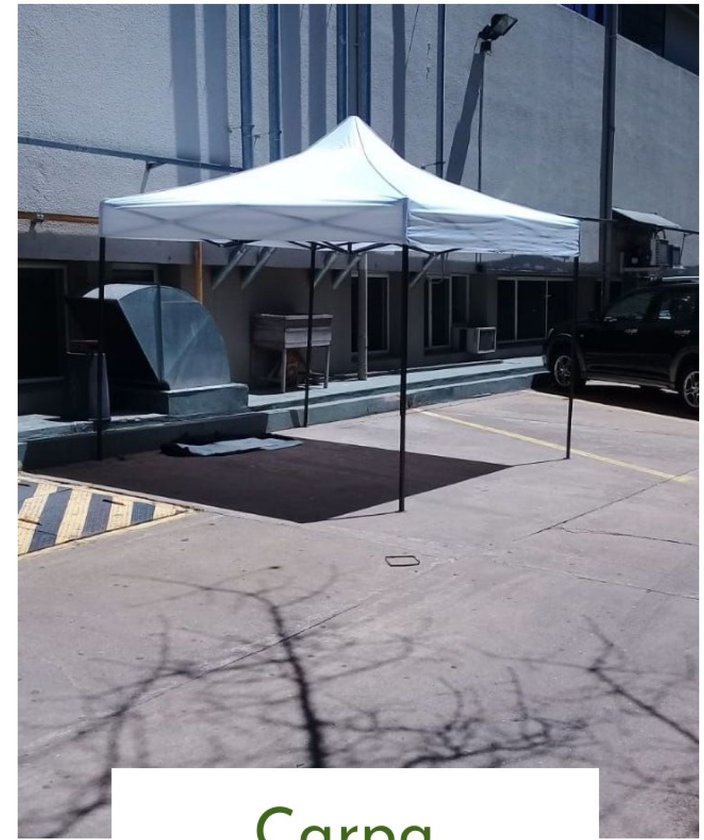

Carpa aislamiento

Instancias para el ingreso al Liceo

1. Colocación de alcohol al 70% en manos
2. Control del correcto uso del barbijo
3. Control de temperatura sin contacto físico
4. Control si presenta sintomas compatibles con Covid-19

Para toda persona

Hay puertas y horarios establecidos para cada grupo

Dispensador de alcohol líquido al 70% a pedal

Circuito para alumnos de Primaria

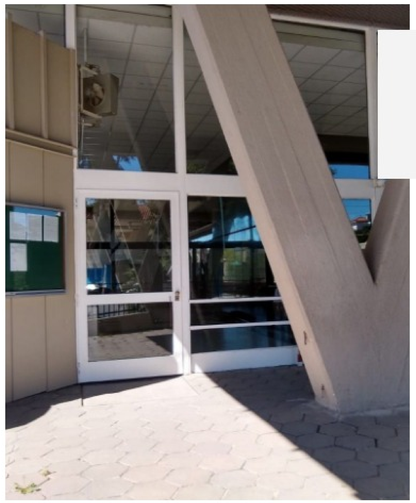

1

2

3

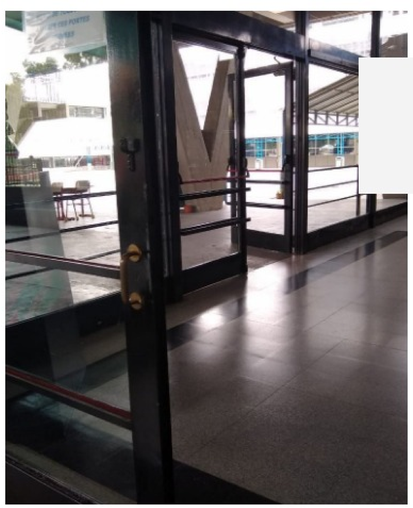

4

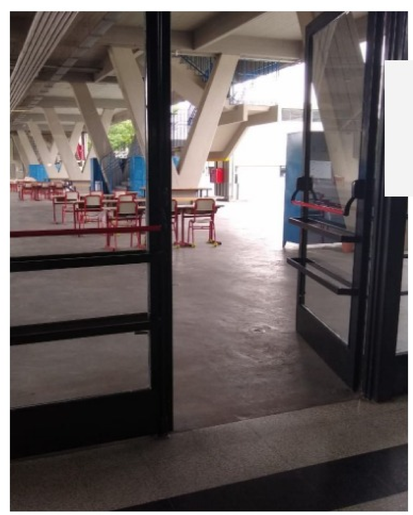

5

Quienes ingresan por Juramento atraviesan el patio de primaria

Circuito para alumnos de Secundaria

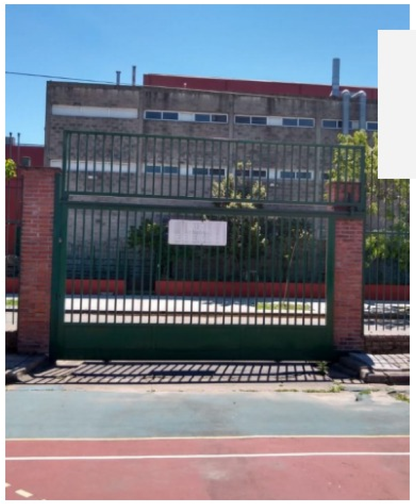

1

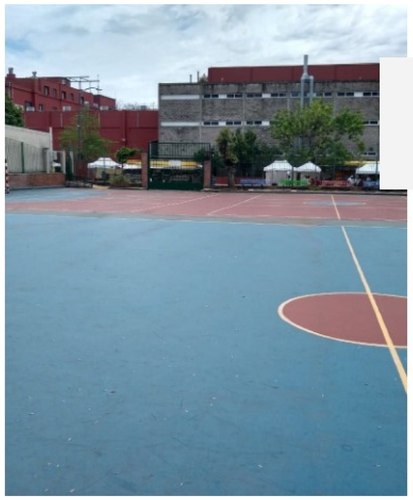

2

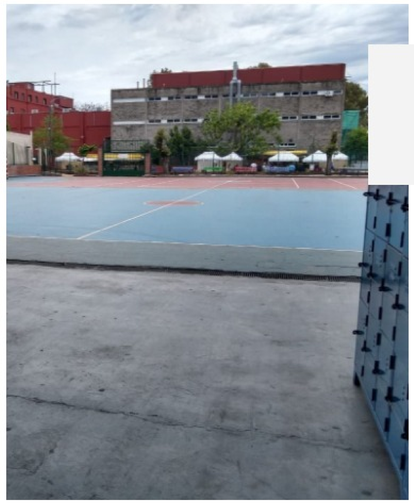

3

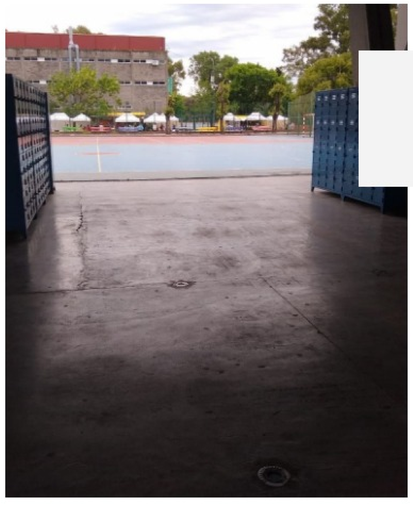

4

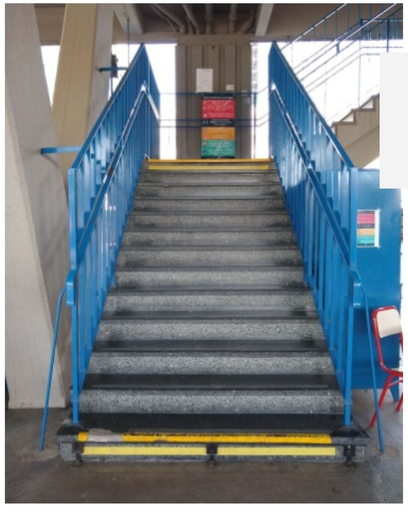

5

Escalera para subir

6

Escalera para bajar

Espacios deportivos

Patio de primaria

Cancha de Basquet

Kit para el personal

1. Barbijo CONICET
2. Mascara facial transparente
3. Frasco spray de alcohol al 70% líquido

Posibles síntomas de Covid-19

Si presenta un solo síntoma no debe venir al Liceo - Consulta con su médico - Informar al Liceo

Fuente OMS

- **Fiebre**
  Temperatura igual o mayor a 37,5 °C
- **Tos seca**
- **Cansancio**
- **Dificultad para respirar**
- **Dolor de garganta**
- **Diarrea**
- **Dolor de cabeza**
- **Conjuntivitis**
- **Congestión nasal**
- **Dolores y molestias**
- **Erupciones cutáneas o cambio de color en los dedos de la mano y los pies**
- **Disminución o pérdida de olfato**
- **Disminución o pérdida del gusto**

Espacios de clases al aire libre

Enfermería (Primeros Auxilios) y Consultorio temporario de Psicología

<u>Baños</u>: I persona por vez, se anulan secadores de mano

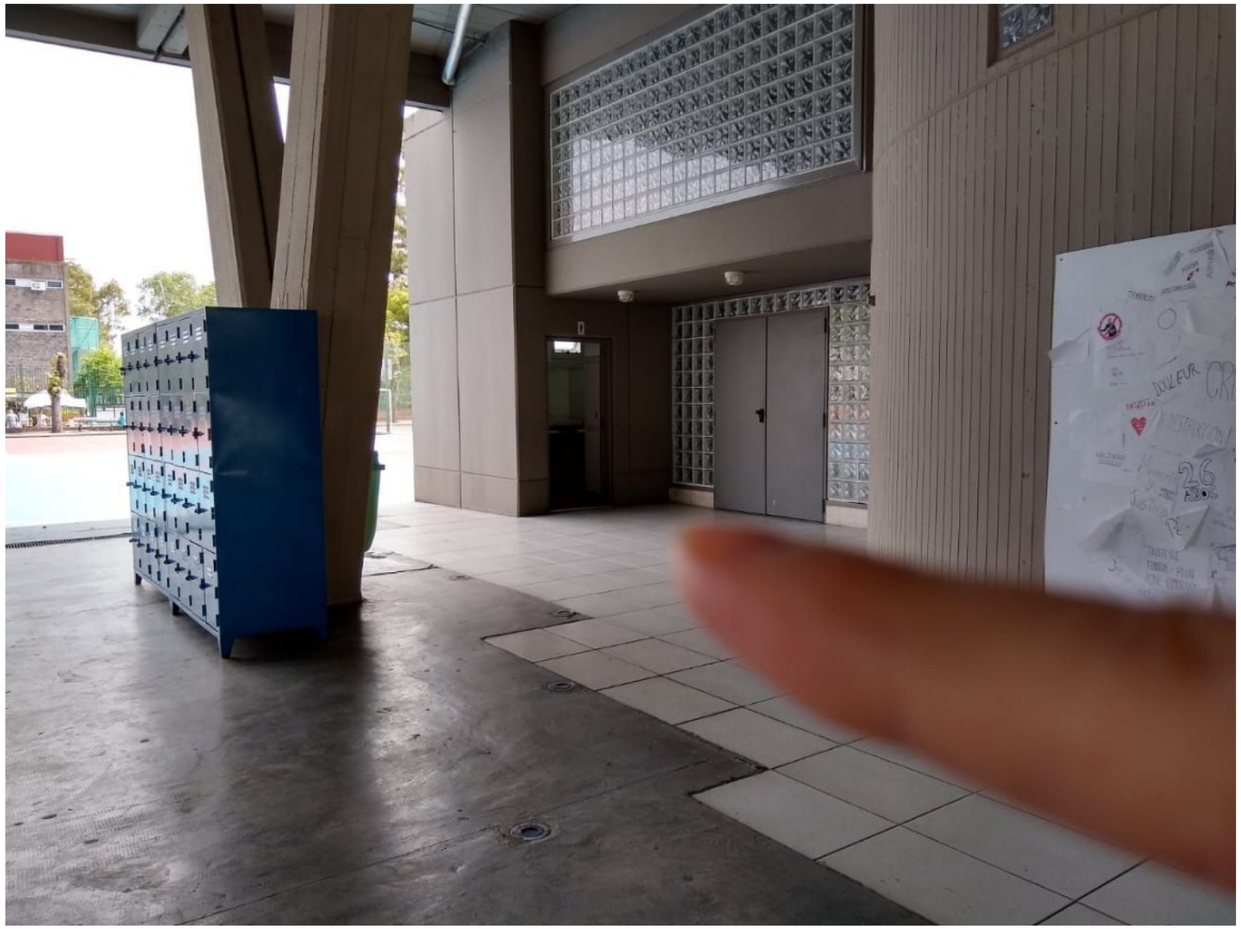

Flujograma en la atención de Enfermería

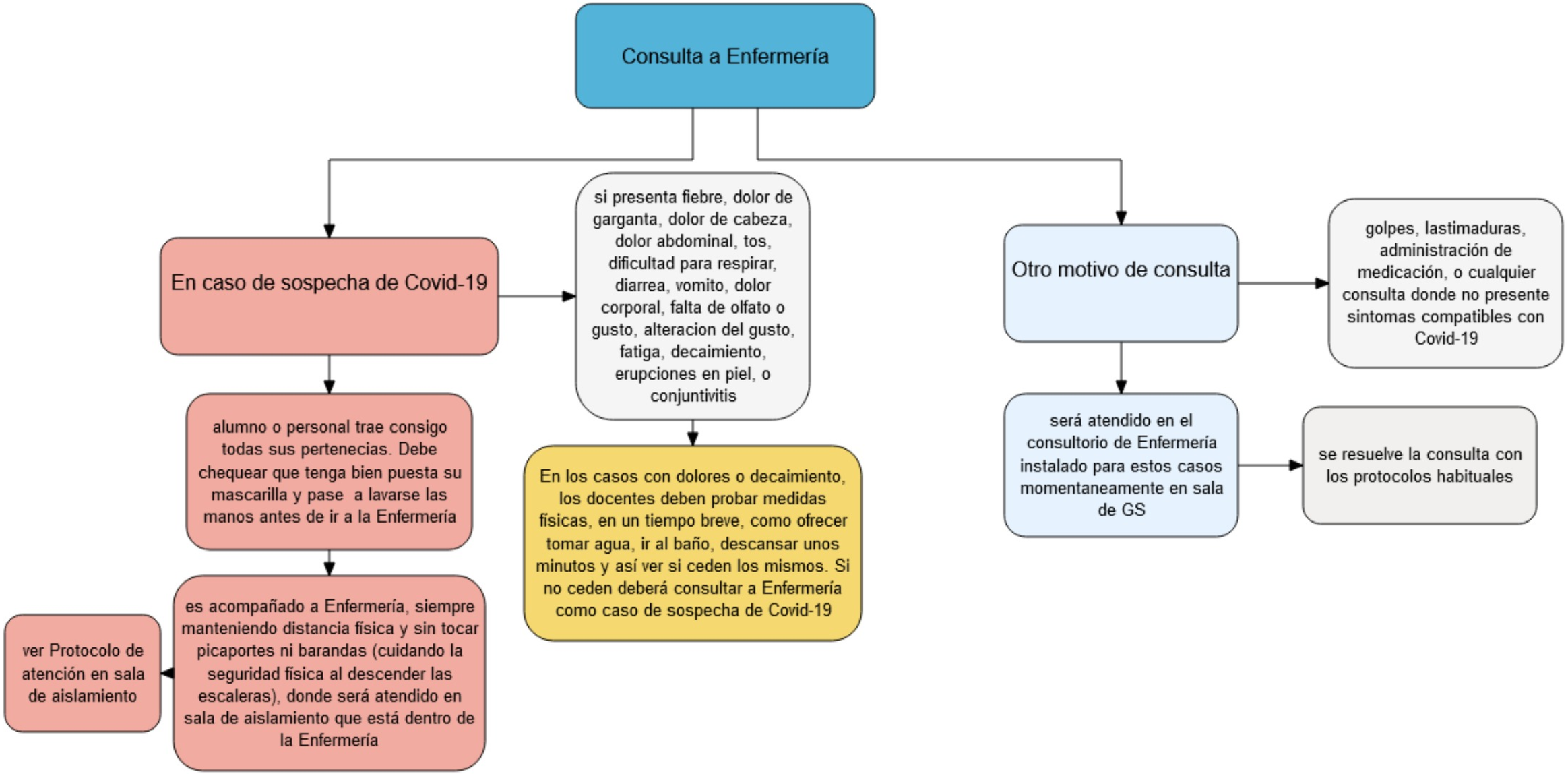

Flujograma de sala de aislamiento

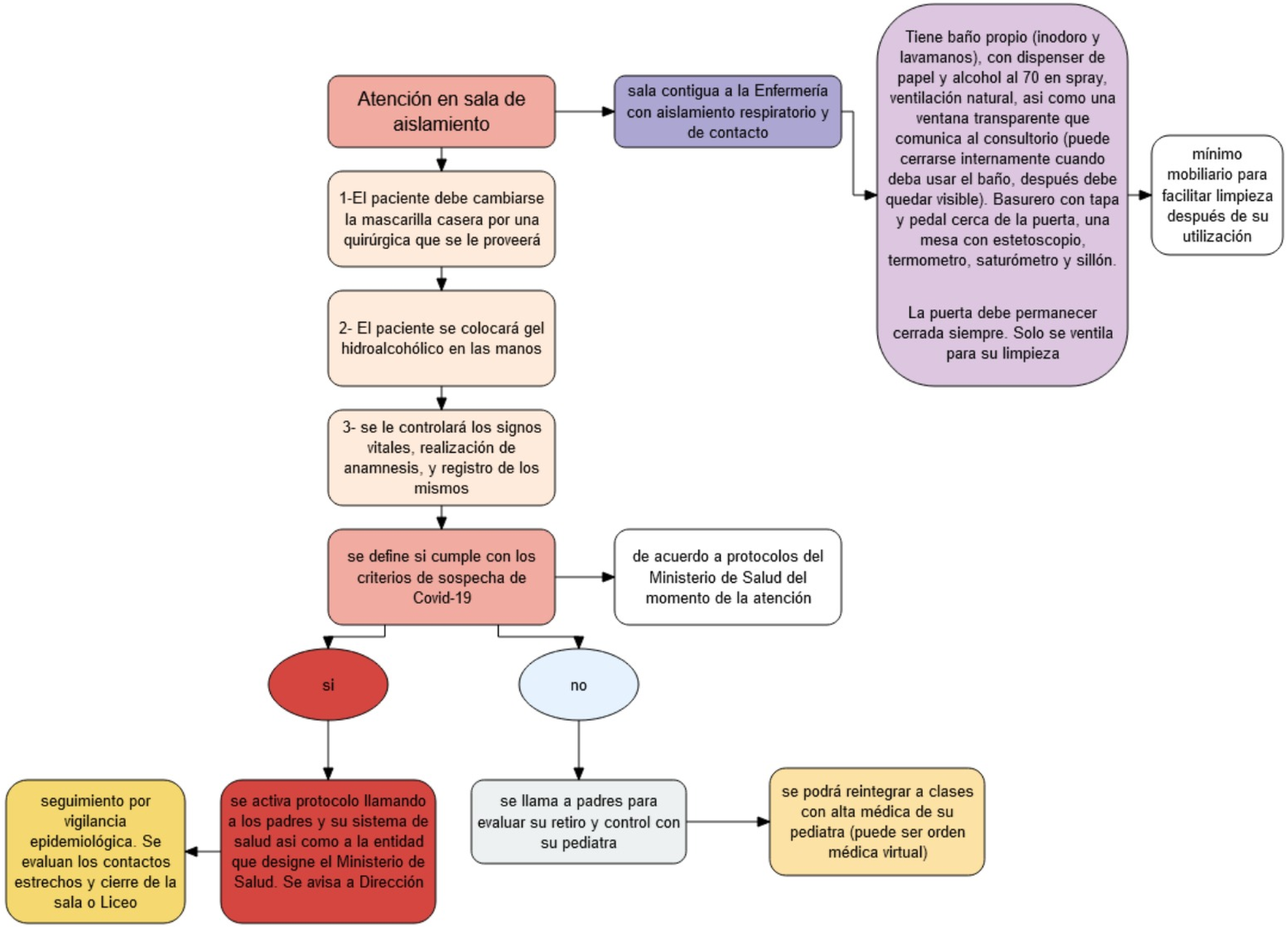

Enfermería: sala de aislamiento

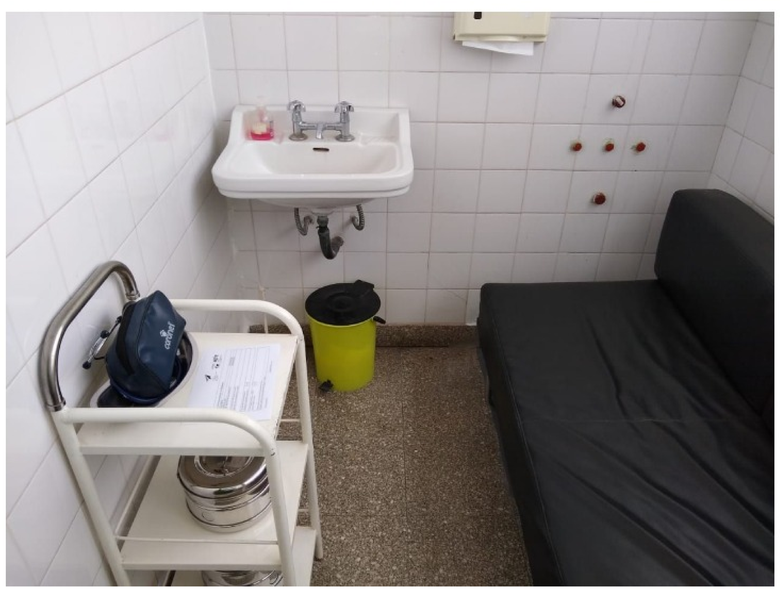

GRACIAS